찾아오시는 길



주소 전북특별자치도 전주시 덕진구 창포길 49-10
JBNU 컨벤션센터 세미나실

자가용 이용 내비게이션에 '전북대학교 국제컨벤션센터' 검색
전주IC → 호남제일문 → 전북대학교·덕진공원 방면
주차: 국제컨벤션센터 주변 주차장 및 전주덕진공원 공영주차장 이용
※ 행사장 주차공간이 협소하므로 가급적 대중교통 이용 권장

시내버스 이용 전북대학교·덕진공원 방면 시내버스 이용
전북대학교 및 덕진공원 인근 정류장 하차 후 도보 이동
버스 노선 및 정류장은 출발지에 따라 다르므로 실시간 길찾기 확인

안내사항 학술대회 참석자는 행사 시작 전 여유 있게 도착해 주시기 바랍니다.
행사장 위치는 네이버지도 또는 카카오맵에서
'전북대학교 국제컨벤션센터'로 검색하시면 확인하실 수 있습니다.

(사)대한국토·도시계획학회 전북지회

전북·새만금 AI-City 도시전환 컨퍼런스

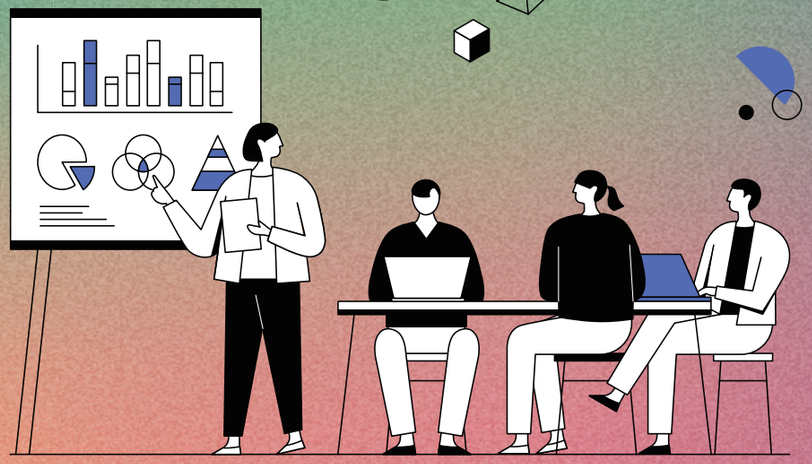

일시/장소 : 2026. **11. 20.**(금) JBNU 컨벤션센터 세미나실
주 제 : **전북·새만금 AI - City 도시전환 컨퍼런스**
주 관 : **(사)대한국토·도시계획학회 전북지회·전북대학교 BK21 예비연구단**

모시는 글

안녕하십니까

대한국토·도시계획학회 전북지회에서는 「2026 전북·새만금 AI-City 도시전환 컨퍼런스」를 개최하고자 합니다.

오늘날 인공지능(AI) 기술의 급속한 발전은 산업과 경제를 넘어 국토와 도시의 공간구조, 도시기능 및 시민의 일상에 이르기까지 새로운 변화를 이끌고 있습니다. 특히 Urban AI와 Physical AI의 융합은 미래도시의 공간계획과 도시 인프라 구축에 새로운 가능성과 과제를 제시하고 있습니다.

전북특별자치도는 새만금이라는 미래도시 조성의 기회와 전주·군산·익산 등 기존 도시의 지속가능한 전환이라는 과제를 동시에 안고 있습니다.
이에 본 컨퍼런스에서는 「Urban AI × Physical AI 기반 국토·도시 미래공간전략」을 주제로, 첨단기술과 도시공간의 융합을 통한 전북·새만금의 미래 발전 방향을 함께 모색하고자 합니다.

이번 행사는 새만금 AI 도시 조성, 자율주행 기반 미래 모빌리티, 공간정보 플랫폼 등 다양한 분야의 전문가들이 참여하여 미래도시의 발전 가능성을 공유하고, 산·학·연·관 협력을 통한 실천적 대응 방안을 논의하는 뜻깊은 자리가 될 것입니다.

바쁘시더라도 부디 참석하시어 전북·새만금의 지속가능한 미래도시 발전을 위한 지혜와 고견을 나누어 주시기 바랍니다.

감사합니다.

2026년 11월

(사)대한국토·도시계획학회 전북지회장 **심 정 민**

세부 진행계획

구분	시 간	주 요 내 용
개회	14:00~14:05 (5')	•사회자 : 김유정(전북대학교 교수) •개회, 국민의례, 내빈 소개
	14:05~14:25 (20')	•개회사 : 심정민(대한국토·도시계획학회 전북지회장) •환영사 : 황지욱(전북대학교 BK21 예비연구단장) •축 사 : 최봉문(前 대한국토도시계획학회 회장) 최정일(전북도청 건설교통국장)
	14:25~14:30 (5')	•기념촬영 및 장내 정리
발제	14:30~14:50 (20')	•새만금 K-AI 시티와 도시설계 요구 천용희 (새만금개발청 과장)
	14:50~15:10 (20')	•자율주행 AVP·DRT 서비스와 도시공간 윤진수, 최현요(현대자동차 책임매니저)
	15:10~15:30 (20')	•LX 플랫폼 사업 추진 현황과 향후 발전 방향 정다운 (LX 한국국토정보공사 박사)
휴식	15:30~15:40 (10')	•장내 정리 및 휴식
토론	15:40~16:10 (30')	•종합토론 - 좌장 : 황지욱(전북대학교 교수) - 토론 : 이상완(원광대학교 교수) 안수용(전북연구원 연구위원) 이승한(전주시정연구원 연구위원) 박성진(스파크시티 대표)
폐회	16:10~16:20 (10')	•종합정리 및 폐회